Ländliches Lied

Im mäßigen Tempo

R. Schumann

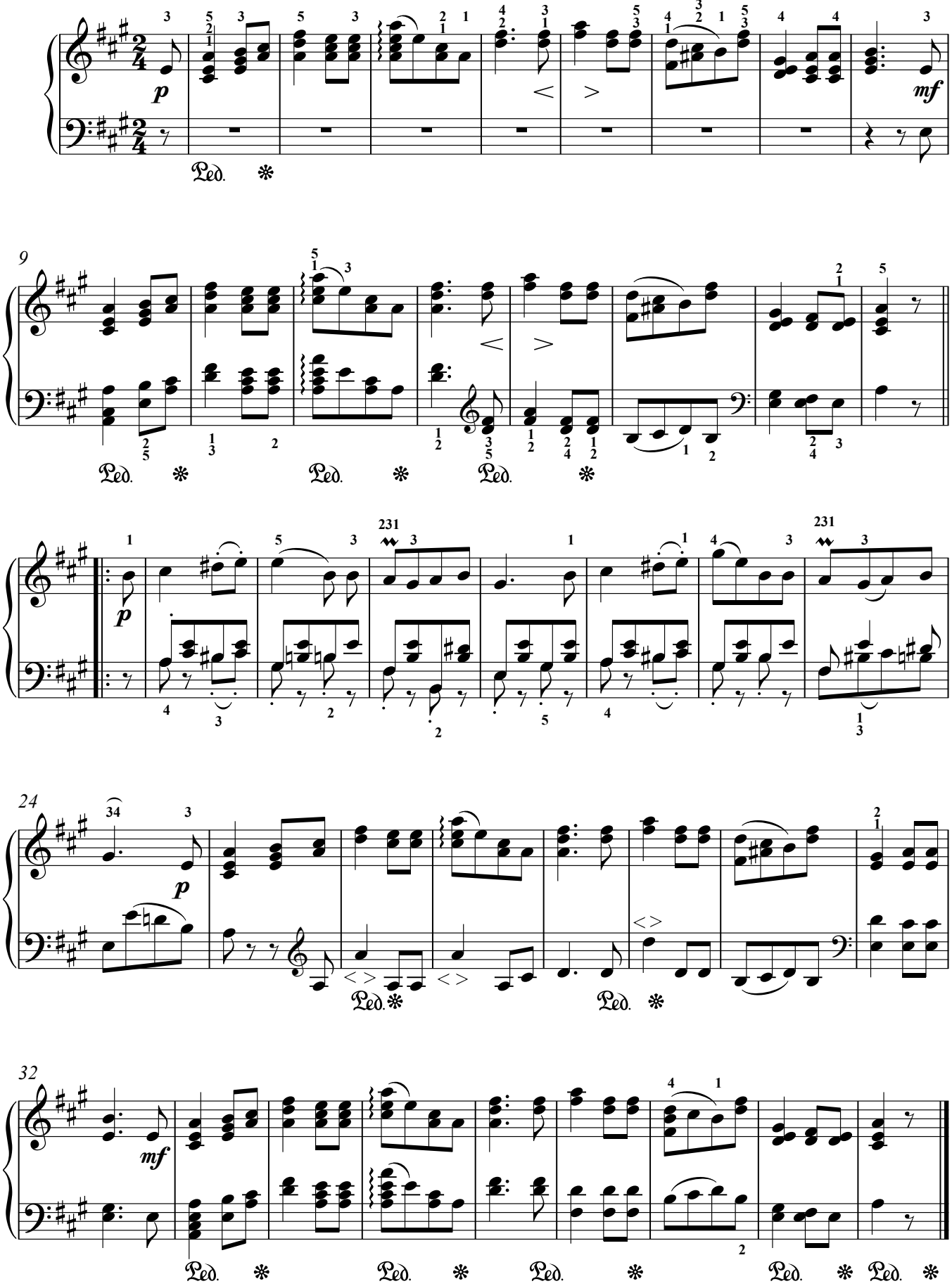

© www.noten-klavier.de